



ΝΑΥΤΙΚΟ ΑΠΟΜΑΧΙΚΟ ΤΑΜΕΙΟ

Δ/ΣΗ ΠΛΗΡΟΦΟΡΙΚΗΣ ΚΑΙ ΝΕΩΝ ΤΕΧΝΟΛΟΓΙΩΝ

Οδηγίες Χρήσης της Διαδικτυακής Εφαρμογής για Ναυτιλιακές Εταιρείες

Για να εισέλθετε στις υπηρεσίες που σας παρέχει το portal του NAT, πληκτρολογείτε από κάποιο browser του υπολογιστή σας την διεύθυνση : <http://www.nat.gr>.

Κατόπιν από το πλαίσιο «**Διαδικτυακές υπηρεσίες**» στην κεντρική σελίδα του site, πατάτε «**Σύνδεση με τις διαδικτυακές υπηρεσίες**» .

Εάν χρησιμοποιείτε Internet Explorer :

Επειδή τα reports χρησιμοποιούν τον Acrobat Reader , σε περίπτωση μη εμφάνισης εκτυπώσεων με χρήση του MS Internet Explorer, δείτε στο τέλος αυτών των οδηγιών τις «**Ρυθμίσεις Adobe Acrobat Reader**».



αναζήτηση...

N.A.T.
Ναυτικό Απομαχικό Ταμείο

Έντυπα αιτήσεων | Σοχρές ερωτήσεις | Επικοινωνία | Χάρτης πλοήγησης

↑ Εισαγωγική σελίδα

Γενικές πληροφορίες

N.A.T.

Υποχρέωση ασφάλισης

Προσφερόμενες Υπηρεσίες

Εφημερίδα της Υπηρεσίας

Διαδικτυακές υπηρεσίες

Σύνδεση με τις διαδικτυακές υπηρεσίες

Εγγραφή μελών

Σύντομα θα μπορείτε να δημιουργήσετε ένα προφίλ μέλους για να κάνετε χρήση των υπηρεσιών του. Οι τύποι μελών του N.A.T. χωρίζονται σε δυο ομάδες [εγγεγραμμένοι](#) και [πιστοποιημένοι](#).

Ενδιαφέρον

Διαγωνισμοί

Νέα - Ανακοινώσεις

Στατιστικά

Σοχρές ερωτήσεις

Χρήσιμες συνδέσεις

Έντυπα αιτήσεων

Βοηθητικό υλικό συντάξεων

Ημερημνίες Πληρωμής Συντάξεων 2010

Εισαγωγική σελίδα

Καλώς ήρθατε στην ιστοσελίδα του Ναυτικού Απομαχικού Ταμείου (N.A.T.)



Το N.A.T. το οποίο ιδρύθηκε το έτος 1861 είναι ο πρώτος Οργανισμός Κοινωνικής Ασφάλισης που δημιουργήθηκε στη χώρα μας και από τους πρώτους σε Ευρωπαϊκό επίπεδο. Το γεγονός αυτό καθώς και το ότι ασφαλίζει τους ναυτικούς, μία από τις πλέον δημιουργικές ομάδες εργαζομένων που ιστορικά έχει τεράστια συμβολή στην οικονομική ανάπτυξη της χώρας μας, το καθιστά έναν από τους σημαντικότερους φορείς κοινωνικής ασφάλισης.

Στόχος της Διοίκησης και των εργαζομένων είναι καθημερινά να βελτιώνουν το επίπεδο των Υπηρεσιών που προσφέρουν στους ναυτικούς μας. Η συνεχής βελτίωση της ταχύτητας και της αξιοπιστίας των παρεχόμενων υπηρεσιών είναι το αποτέλεσμα των προσπαθειών μας.

Με την ιστοσελίδα, στην οποία βρίσκεστε, φιλοδοξούμε να δώσουμε μία αρκετά κατετοπιστική ενημέρωση για τα θέματα που αφορούν τους συνταξιούχους, εν ενεργεία ναυτικούς και τους ερωδότες.

Στην ιστοσελίδα μας θα βρείτε τη Νομοθεσία που διέπει το Ταμείο μας για όλες τις δραστηριότητές μας.

Με χαρά θα δεχθούμε προτάσεις σας για βελτίωση πληροφοριών. Μη διστάσετε να επικοινωνήσετε μαζί μας για όποιες απορίες σας ή αναλυτικότερες πληροφορίες.



Στο NAT λειπο οργει γραφείο A.M.K.A. αλλά μπορείτε επίσης να απευθυνθείτε στο πλησιέστερο [Κ.Ε.ΙΤ.](#)

Καλέστε **210 41.49.600** για τηλεφωνική επικοινωνία με το NAT.

Για επικοινωνία με το Γραφείο Εξυπηρέτησης Πολίτη καλέστε **210 41.49.540**

Κάνετε click εδώ για να εισέλθετε στην εφαρμογή

Όροι χρήσης

Copyright © 2008-2009, **Ναυτικό Απομαχικό Ταμείο**, All rights reserved.
Created by [Quality & Reliability S.A.](#) and Powered by [QCMS](#)

Αμέσως θα εμφανισθεί η σελίδα που φαίνεται στην επόμενη εικόνα, με τις γενικές οδηγίες χρήσης του Portal.

Κάντε «κλίκ» στη φράση «**Πατήστε εδώ για είσοδο στις διαδικτυακές υπηρεσίες του NAT**».

αναζήτηση...

N.A.T.
Ναυτικό Απομαχικό Ταμείο

Έντυπα αιτήσεων | Συχνές ερωτήσεις | Επικοινωνία | Χάρτης πλοήγησης

Βρίσκεστε εδώ: Σύνδεση με τις διαδικτυακές υπηρεσίες

Γενικές πληροφορίες

N.A.T.
Υποχρέωση ασφάλισης
Προσφερόμενες Υπηρεσίες
Εφημερίδα της Υπηρεσίας

Διαδικτυακές υπηρεσίες

Σύνδεση με τις διαδικτυακές υπηρεσίες

Εγγραφή μελών

Σύντομα θα μπορείτε να δημιουργήσετε ένα προφίλ μέλους για να κάνετε χρήση των υπηρεσιών του. Οι τύποι μελών του N.A.T. χωρίζονται σε δύο ομάδες

Σύνδεση με τις διαδικτυακές υπηρεσίες

Πατήστε εδώ για είσοδο στις διαδικτυακές υπηρεσίες του NAT

Οι διαδικτυακές υπηρεσίες του N.A.T. έχουν δοκιμαστεί επιτυχώς στους:

- MS Internet Explorer
- Mozilla Firefox
- Google Chrome
- Opera

Για εμφάνιση των εκτυπώσεων χρειάζεστε Adobe Reader. Για να εγκαταστήσετε το Adobe Reader πατήστε [εδώ](#).

Σε περίπτωση μη εμφάνισης εκτυπώσεων με χρήση του MS Internet Explorer, κάντε uncheck στον Acrobat Reader τη ρύθμιση "Display PDF in browser" / "Εμφάνιση PDF στο browser".
Για λεπτομερείς οδηγίες πατήστε [εδώ](#).

Οι υπηρεσίες που μπορεί να πάρει κάποιος πιστοποιημένος χρήστης (φυσικό πρόσωπο ή Ναυτιλιακή Εταιρεία) ανά κατηγορία είναι:

1. Πιστοποιημένος Συνταξιούχος :

Τότε θα εμφανισθεί η Login οθόνη, για συμπλήρωση του Ονόματος Χρήστη και του Κωδικού.

Πληκτρολογήστε το **Όνομα Χρήστη** και τον **Κωδικό** που σας έχουν δοθεί κατά την εγγραφή σας στο Portal.

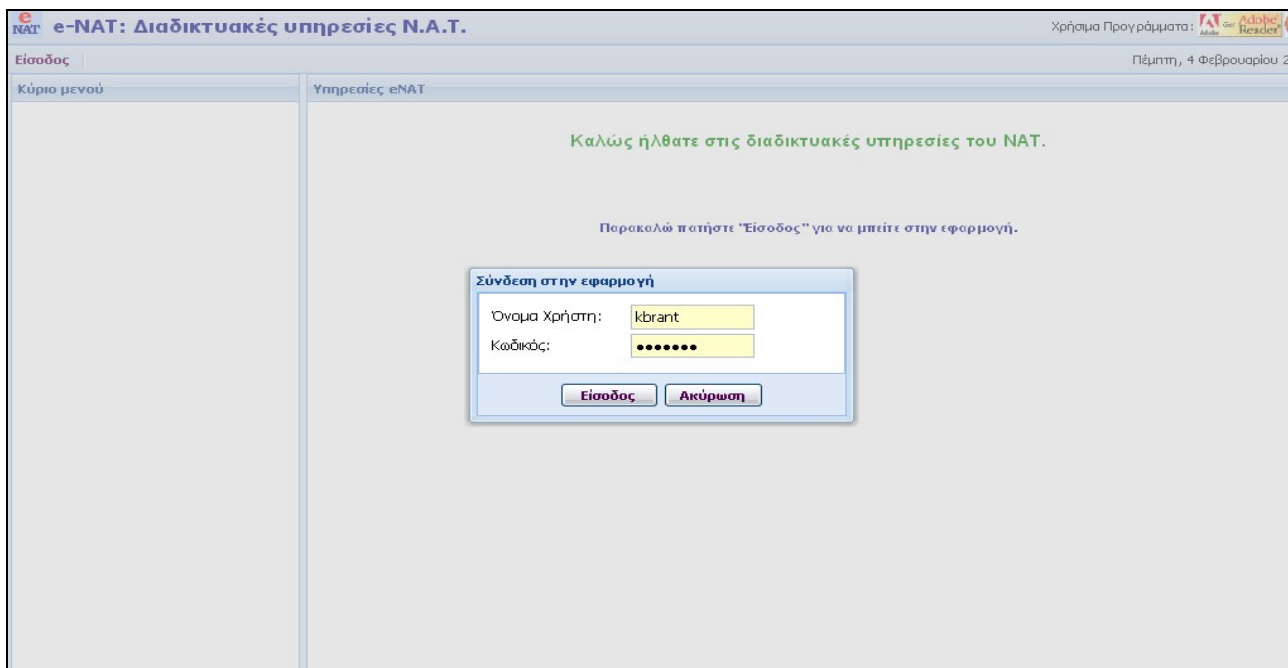

Εάν η σύνδεση σας είναι επιτυχής, θα εμφανισθεί το κεντρικό μενού με τις υπηρεσίες που μπορείτε να πάρετε.

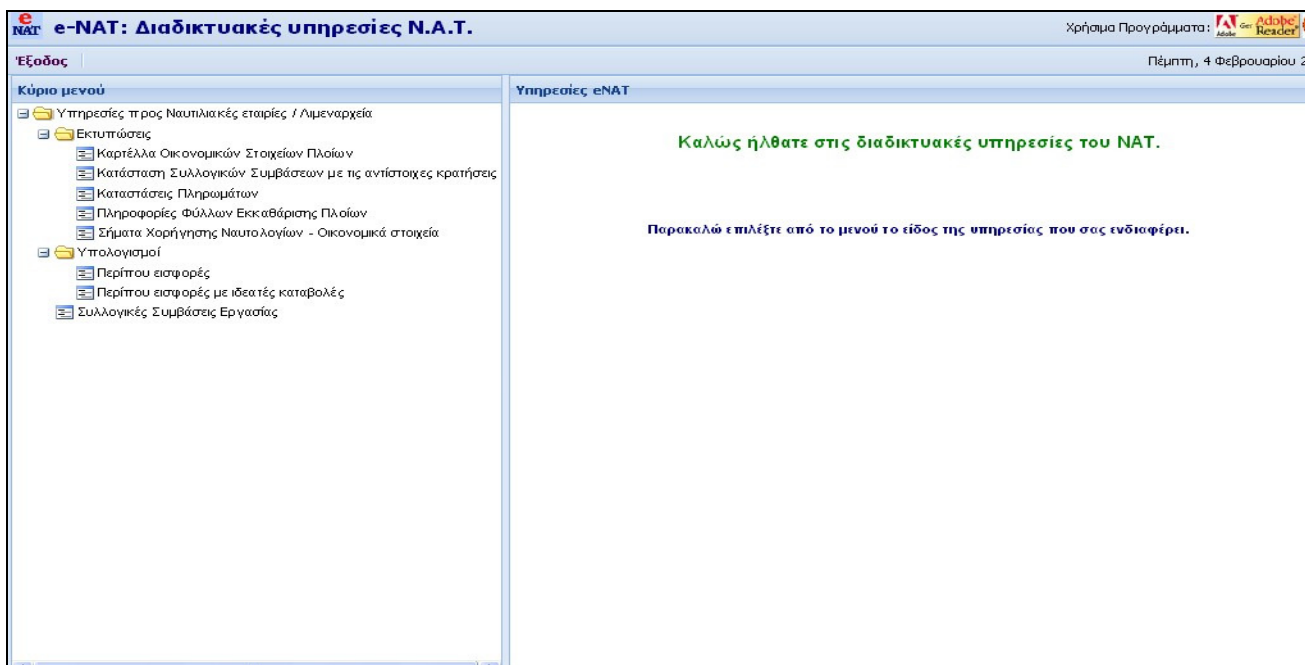

Αν κάνετε κλικ σε κάποια επιλογή του Μενού στο αριστερό σας πλαίσιο π.χ. «Καρτέλλα Οικονομικών Στοιχείων Πλοίων», θα εμφανισθεί το δεξί πλαίσιο για να δώσετε το πλοίο και το διάστημα από ένα ναυτολόγιο έως κάποιο άλλο.

Τα πλοία που θα εμφανισθούν κάνοντας «κλικ» στο βελάκι δεξιά του πεδίου «Πλοίο» θα σας φέρει τα πλοία για τα οποία είστε Εκπρόσωπος.

Μόλις επιλέξετε το πλοίο, το σύστημα θα βρεί τα ναυτολόγια του συγκεκριμένου πλοίου και μπορείτε να επιλέξετε ναυτολόγιο «από» και «έως» κάνοντας «κλικ» στο βελάκι δεξιά του πεδίου του ναυτολογίου.

Το report που θα εμφανισθεί είναι σε μορφή PDF, ανοίγει δηλαδή με τον Adobe Reader και μπορείτε να το τυπώσετε ή να το αποθηκεύσετε στον υπολογιστή σας σαν αρχείο.

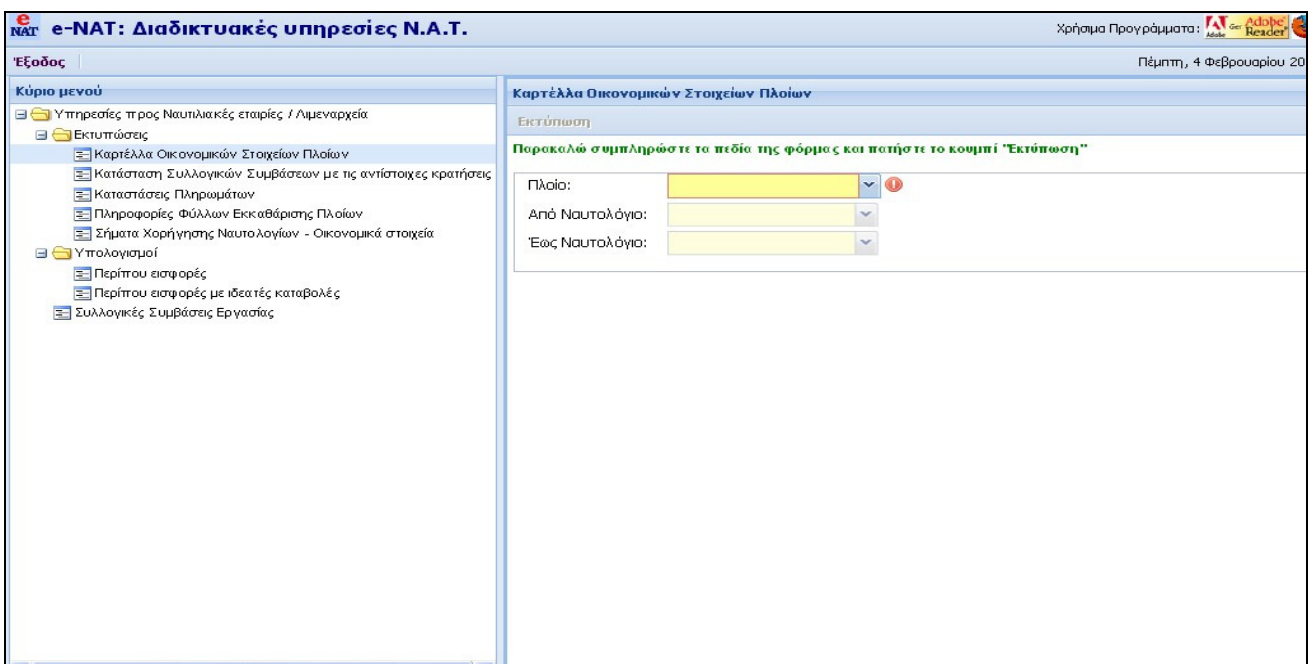

Κατάσταση Συλλογικών Συμβάσεων

e-NAT: Διαδικτυακές υπηρεσίες N.A.T. Χρήσιμα Προγράμματα: Adobe Reader

Εξοδος | Πασχάλης Ευάγγελος Τσαλαμάνιος | Σάββατο, 27 Μάρτος 2010

Κατάσταση Συλλογικών Συμβάσεων με τις αντίστοιχες κρατήσεις

Εκτύπωση

Παρακαλώ πατήστε το κουμπί "Εκτύπωση"

Έτος Μισθολογίου:

Κατηγορία Πλοίου:

Μισθολόγια

Μισθολόγιο	Περιγραφή	Ημ/νία Από	Ημ/νία Έως

Πρώτα επιλέγουμε το Έτος.

e-NAT: Διαδικτυακές υπηρεσίες N.A.T. Χρήσιμα Προγράμματα: Adobe Reader

Εξοδος | Πασχάλης Ευάγγελος Τσαλαμάνιος | Σάββατο, 27 Μάρτος 2010

Κατάσταση Συλλογικών Συμβάσεων με τις αντίστοιχες κρατήσεις

Εκτύπωση

Παρακαλώ πατήστε το κουμπί "Εκτύπωση"

Έτος Μισθολογίου:

Κατηγορία Πλοίου:

Μισθολόγια

Μισθολόγιο	Περιγραφή	Ημ/νία Από	Ημ/νία Έως

Τότε θα εμφανισθούν οι διάφορες κατηγορίες μισθολογίων και από την Περιγραφή επιλέγουμε αυτό που θέλουμε.

Κατάσταση Συλλογικών Συμβάσεων με τις αντίστοιχες κρατήσεις

Εκτύπωση

Παρακαλώ πατήστε το κουμπί "Εκτύπωση"

Έτος Μισθολογίου: 2009

Κατηγορία Πλοίου:

Μισθολόγια

Μισθολόγιο	Περιγραφή	Ημ/νία Από	Ημ/νία Έως
000	ΑΓΝΩΣΤΟΥ ΣΣΕ	01/01/1900	31/12/2100
B78	Δ/Ε 501-1000 ΚΟΧ ΕΝΤΟΣ ΜΕΣΟΓ	01/01/2009	31/12/2009
B82	Δ/Ε 1001-1500 ΚΟΧ ΕΚΤΟΣ ΜΕΣΟ	01/01/2009	31/12/2009
B79	Δ/Ε 1001-1500 ΚΟΧ ΕΝΤΟΣ ΜΕΣΟ	01/01/2009	31/12/2009
B83	Δ/Ε 1501-3000 ΚΟΧ ΕΚΤΟΣ ΜΕΣΟ	01/01/2009	31/12/2009
B80	Δ/Ε 1501-3000 ΚΟΧ ΕΝΤΟΣ ΜΕΣΟ	01/01/2009	31/12/2009
B70	Δ/Ε 3000 ΚΟΧ Η 4500 ΔΥΜΚΑΙ ΑΝΚ	01/01/2009	31/12/2009
C15	Δ/Ε 3000 ΚΟΧ Η 4500 ΔΥΜΚΑΙ ΑΝΚ	01/01/2009	31/12/2009
B81	Δ/Ε 501-1000 ΚΟΧ ΕΚΤΟΣ ΜΕΣΟΓ	01/01/2009	31/12/2009
P05	Ε/Γ ΕΣΩΤΕΡΙΚΟΥ ΑΠΟ 0 ΕΩΣ 500	01/01/2009	31/12/2009
C18	Ε/Γ ΕΣΩΤΕΡΙΚΟΥ ΑΠΟ 0 ΕΩΣ 500	01/01/2009	31/12/2009
P07	Ε/Γ ΕΣΩΤΕΡΙΚΟΥ ΑΠΟ 1500 ΚΟΧ Ι	01/01/2009	31/12/2009
PLO	Ε/Γ ΕΣΩΤΕΡΙΚΟΥ ΑΠΟ 1500 ΚΟΧ Ι	01/01/2009	31/12/2009
P06	Ε/Γ ΕΣΩΤΕΡΙΚΟΥ ΑΠΟ 501 ΕΩΣ 15	01/01/2009	31/12/2009

Αφού επιλέξουμε το Μισθολόγιο που μας ενδιαφέρει από το πλαίσιο αριστερά και κάτω, πατάμε κατόπιν το βελάκι δεξιά του πεδίου «Κατηγορία Πλοίου» για να την επιλέξουμε, όπως φαίνεται στην παρακάτω εικόνα.

e-NAT: Διαδικτυακές υπηρεσίες Ν.Α.Τ. Χρήσιμα Προγράμματα: Σάββατο, 27 Μάρτιος 2010

Έξοδος Πασχάλης Ευάγγελος Τσαλαμάνιος

Κύριο μενού

- Υπηρεσίες προς Ναυτιλιακές εταιρίες / Λιμεναρχεία
 - Εκτιπώσεις
 - Καρτέλλα Οικονομικών Στοιχείων Πλοίων
 - Κατάσταση Συλλογικών Συμβάσεων με τις α
 - Καταστάσεις Πληρωμάτων
 - Πληροφορίες Φύλλων Εκκαθάρισης Πλοίων
 - Σήματα Χορήγησης Ναυτολογίων - Οικονομ
 - Υπολογισμοί
 - Περίπτωση εισφορές
 - Περίπτωση εισφορές με ιδεατές καταβολές
 - Συλλογικές Συμβάσεις Εργασίας

Κατάσταση Συλλογικών Συμβάσεων με τις αντίστοιχες κρατήσεις

Εκτύπωση

Παρακαλώ πατήστε το κουμπί "Εκτύπωση"

Έτος: 2009
 Μισθολόγιο:
 Κατηγορία Πλοίου:
 Ποντοπόρα
 Συμβεβλημένα

Μισθολόγιο	Περιγραφή	Ημ/νία Από	Ημ/νία Έως
000	ΑΓΝΩΣΤΟΥ ΣΣΕ	01/01/1900	31/12/2100
B78	Δ/Ε 501-1000 ΚΟΧ ΕΝΤΟΣ ΜΕΣΟΓ	01/01/2009	31/12/2009
B82	Δ/Ε 1001-1500 ΚΟΧ ΕΚΤΟΣ ΜΕΣΟ	01/01/2009	31/12/2009
B79	Δ/Ε 1001-1500 ΚΟΧ ΕΝΤΟΣ ΜΕΣΟ	01/01/2009	31/12/2009
B83	Δ/Ε 1501-3000 ΚΟΧ ΕΚΤΟΣ ΜΕΣΟ	01/01/2009	31/12/2009
B80	Δ/Ε 1501-3000 ΚΟΧ ΕΝΤΟΣ ΜΕΣΟ	01/01/2009	31/12/2009
B70	Δ/Ε 3000 ΚΟΧ Η 4500 ΔΥΜΚΑΙ ΑΝΚ	01/01/2009	31/12/2009
C15	Δ/Ε 3000 ΚΟΧ Η 4500 ΔΥΜΚΑΙ ΑΝΚ	01/01/2009	31/12/2009
B81	Δ/Ε 501-1000 ΚΟΧ ΕΚΤΟΣ ΜΕΣΟΓ	01/01/2009	31/12/2009
P05	Ε/Γ ΕΣΩΤΕΡΙΚΟΥ ΑΠΟ 0 ΕΩΣ 500	01/01/2009	31/12/2009
C18	Ε/Γ ΕΣΩΤΕΡΙΚΟΥ ΑΠΟ 0 ΕΩΣ 500	01/01/2009	31/12/2009
P07	Ε/Γ ΕΣΩΤΕΡΙΚΟΥ ΑΠΟ 1500 ΚΟΧ Ι	01/01/2009	31/12/2009
PLO	Ε/Γ ΕΣΩΤΕΡΙΚΟΥ ΑΠΟ 1500 ΚΟΧ Ι	01/01/2009	31/12/2009
P06	Ε/Γ ΕΣΩΤΕΡΙΚΟΥ ΑΠΟ 501 ΕΩΣ 15	01/01/2009	31/12/2009

Τώρα για να δημιουργηθεί το report, πατάμε το κουμπί «Εκτύπωση».

e-NAT: Διαδικτυακές υπηρεσίες Ν.Α.Τ. Χρήσιμα Προγράμματα: Σάββατο, 27 Μάρτιος 2010

Έξοδος Πασχάλης Ευάγγελος Τσαλαμάνιος

Κύριο μενού

- Υπηρεσίες προς Ναυτιλιακές εταιρίες / Λιμεναρχεία
 - Εκτιπώσεις
 - Καρτέλλα Οικονομικών Στοιχείων Πλοίων
 - Κατάσταση Συλλογικών Συμβάσεων με τις α
 - Καταστάσεις Πληρωμάτων
 - Πληροφορίες Φύλλων Εκκαθάρισης Πλοίων
 - Σήματα Χορήγησης Ναυτολογίων - Οικονομ
 - Υπολογισμοί
 - Περίπτωση εισφορές
 - Περίπτωση εισφορές με ιδεατές καταβολές
 - Συλλογικές Συμβάσεις Εργασίας

Κατάσταση Συλλογικών Συμβάσεων με τις αντίστοιχες κρατήσεις

Εκτύπωση

Παρακαλώ πατήστε το κουμπί "Εκτύπωση"

Έτος: 2009
 Μισθολόγιο:
 Κατηγορία Πλοίου:
 Ποντοπόρα

Μισθολόγιο	Περιγραφή	Ημ/νία Από	Ημ/νία Έως
B82	Δ/Ε 1001-1500 ΚΟΧ ΕΚΤΟΣ ΜΕΣΟ	01/01/2009	31/12/2009
B79	Δ/Ε 1001-1500 ΚΟΧ ΕΝΤΟΣ ΜΕΣΟ	01/01/2009	31/12/2009
B83	Δ/Ε 1501-3000 ΚΟΧ ΕΚΤΟΣ ΜΕΣΟ	01/01/2009	31/12/2009
B80	Δ/Ε 1501-3000 ΚΟΧ ΕΝΤΟΣ ΜΕΣΟ	01/01/2009	31/12/2009
B70	Δ/Ε 3000 ΚΟΧ Η 4500 ΔΥΜΚΑΙ ΑΝΚ	01/01/2009	31/12/2009
C15	Δ/Ε 3000 ΚΟΧ Η 4500 ΔΥΜΚΑΙ ΑΝΚ	01/01/2009	31/12/2009
B81	Δ/Ε 501-1000 ΚΟΧ ΕΚΤΟΣ ΜΕΣΟΓ	01/01/2009	31/12/2009
P05	Ε/Γ ΕΣΩΤΕΡΙΚΟΥ ΑΠΟ 0 ΕΩΣ 500	01/01/2009	31/12/2009
C18	Ε/Γ ΕΣΩΤΕΡΙΚΟΥ ΑΠΟ 0 ΕΩΣ 500	01/01/2009	31/12/2009
P07	Ε/Γ ΕΣΩΤΕΡΙΚΟΥ ΑΠΟ 1500 ΚΟΧ Ι	01/01/2009	31/12/2009
PLO	Ε/Γ ΕΣΩΤΕΡΙΚΟΥ ΑΠΟ 1500 ΚΟΧ Ι	01/01/2009	31/12/2009
P06	Ε/Γ ΕΣΩΤΕΡΙΚΟΥ ΑΠΟ 501 ΕΩΣ 15	01/01/2009	31/12/2009
C16	Ε/Γ ΜΕΣΟΓΕΙΑΚΑ ΤΟΥΡΙΣΤΙΚΑ ΠΛ	01/01/2009	31/12/2009
B71	Ε/Γ ΜΕΣΟΓΕΙΑΚΑ ΤΟΥΡΙΣΤΙΚΑ ΠΛ	01/01/2009	31/12/2009
X1	Ε/Γ ΕΣΩΤΕΡΙΚΟΥ ΑΠΟ 1500 ΚΟΧ Ι	01/01/2009	31/12/2009

Στη οθόνη ανοίγει το pdf αρχείο με τα αποτελέσματα της αναζήτησης το οποίο μπορούμε να τυπώσουμε ή να αποθηκεύσουμε στον υπολογιστή μας.

asi_syllogikwn_svmvasewn_me_tis_antistoikes_kratiseis-1.pdf - Adobe Reader

View Document Tools Window Help

1 / 4 54,5% Find

ΕΝΗΜΕΡΩΤΙΚΗ ΕΚΤΥΠΩΣΗ από την Διαδικτυακή Πύλη του NAT
ΝΑΥΤΙΚΟ ΑΠΟΜΑΧΙΚΟ ΤΑΜΕΙΟ

27-03-10 19:39:14
 ΣΕΛΙΔΑ : 1

ΑΠΟ : 01/01/2009 ΕΩΣ : 31/12/2009
 ΚΩΔ. ΣΥΜΒΑΣΗΣ: 870 Δ/Ε 3000 ΚΟΧ Η 4500 ΟΙΚΑΙ ΑΝΩ ΑΝΕΞΑΡΤΗΤΑ ΠΛΟΥ ΣΣ ?

ΠΡΟΣΥΛΛΗΞΗ ΒΑΣΙΚΟΥ ΜΙΣΘΟΥ ΜΕ ΠΟΣΟΣΤΑ ΕΠΙΔΟΜΑΤΩΝ

ΠΙΝΑΚΑΣ ΕΙΣΦΟΡΩΝ ΝΑΥΤΙΚΟΥ ΚΑΙ ΠΛΟΙΚΤΗΤΗ

Παρατήρηση: Στον παρακάτω πίνακα δεν συμπεριλαμβάνονται οι κρατήσεις
 1. Κεφαλαίου Ναυτικής Εκπαίδευσης (ΚΝΕ)
 2. Ναυτικού Επμελητηρίου Ελλάδος (ΝΕΕ)

ΠΕΡΙΓΡΑΦΗ ΕΙΔΙΚΟΤΗΤΑΣ	ΜΙΣΘΟΣ		ΕΙΣΦΟΡΕΣ ΝΑΥΤΙΚΩΝ					ΕΙΣΦΟΡΕΣ ΠΛΟΙΚΤΗΤΗ				ΣΥΝΟΛΟ ΠΛΟΙΚ.	ΣΥΝΟΛΟ Ν+Π	
	ΒΑΣΙΚΟΣ	ΠΡΟΣΥΛ.	ΝΑΤ	ΓΠΕΝ	ΕΣΤΙΑ	ΕΛΟΕΝ	ΚΕΑΝ	ΣΥΝΟΛΟ ΝΑΥΤ.	ΝΑΤ	ΕΣΤΙΑ	ΕΛΟΕΝ			ΚΕΑΝ
ΑΡΧΙΠΛΟΙΑΡΧΟΣ	2666.92	4982.07	448.39	149.36	9.33	49.82	99.64	756.54	697.49	4.80	99.64	99.64	901.57	1658.11
ΕΠΙΘΕΩΡΗΤΗΣ ΠΛΟΙΩΝ	2666.92	4982.07	448.39	149.36	9.33	49.82	99.64	756.54	697.49	4.80	99.64	99.64	901.57	1658.11
ΠΛΟΙΑΡΧΟΣ	2666.92	4982.07	448.39	149.36	9.33	49.82	99.64	756.54	697.49	4.80	99.64	99.64	901.57	1658.11
ΥΠΑΡΧΟΣ	2030.25	3654.45	328.90	149.36	7.11	36.54	73.09	595.00	511.62	3.65	73.09	73.09	661.45	1256.45
ΥΠΟΠΛΟΙΑΡΧΟΣ	1393.63	2508.53	225.77	149.36	4.88	25.09	50.17	455.27	351.19	2.51	50.17	50.17	454.04	909.31
ΑΝΘΥΠΟΠΛΟΙΑΡΧΟΣ	1212.13	2181.83	196.36	149.36	4.24	21.82	43.64	415.42	305.46	2.18	43.64	43.64	394.92	810.34
ΥΠΗΡΕΣΙΑ ΣΣΕ	1212.13	2181.83	196.36	149.36	4.24	21.82	43.64	415.42	305.46	2.18	43.64	43.64	394.92	810.34
ΑΡΧΙΜΗΧΑΝΙΚΟΣ	2632.81	4739.06	426.52	149.36	9.21	47.39	94.78	727.26	663.47	4.74	94.78	94.78	857.77	1585.03
ΕΠΙΘΕΩΡΗΤΗΣ ΜΗΧ.	2632.81	4739.06	426.52	149.36	9.21	47.39	94.78	727.26	663.47	4.74	94.78	94.78	857.77	1585.03
ΜΗΧΑΝΙΚΟΣ Α	2032.81	4739.06	426.52	149.36	9.21	47.39	94.78	727.26	663.47	4.74	94.78	94.78	857.77	1585.03
ΜΗΧΑΝΙΚΟΣ Α-Β	2013.25	3623.85	326.15	149.36	7.05	36.24	72.46	591.29	507.34	3.62	72.46	72.46	655.92	1247.20
ΜΗΧΑΝΙΚΟΣ Β	1393.63	2508.53	225.77	149.36	4.88	25.09	50.17	455.27	351.19	2.51	50.17	50.17	454.04	909.31
ΜΗΧΑΝΙΚΟΣ Γ	1212.13	2181.83	196.36	149.36	4.24	21.82	43.64	415.42	305.46	2.18	43.64	43.64	394.92	810.34
ΜΗΧΑΝΙΚΟΣ Δ	1212.13	2181.83	196.36	149.36	4.24	21.82	43.64	415.42	305.46	2.18	43.64	43.64	394.92	810.34
ΠΡΟΙΣΤ. ΑΕ. ΑΣΣ.	2030.25	3654.45	328.90	149.36	7.11	36.54	73.09	595.00	511.62	3.65	73.09	73.09	661.45	1256.45
ΑΣΥΡΓΙΤΗΣ Α	1393.63	2508.53	225.77	149.36	4.88	25.09	50.17	455.27	351.19	2.51	50.17	50.17	454.04	909.31
ΑΣΥΡΓΙΤΗΣ Β	1212.13	2181.83	196.36	149.36	4.24	21.82	43.64	415.42	305.46	2.18	43.64	43.64	394.92	810.34
ΑΣΥΡΜΑΤΙΣΤΗΣ	1393.63	2508.53	225.77	149.36	4.88	25.09	50.17	455.27	351.19	2.51	50.17	50.17	454.04	909.31
ΠΡ. ΟΙΚ. ΑΕΙΩΜ.	1393.63	2508.53	225.77	149.36	4.88	25.09	50.17	455.27	351.19	2.51	50.17	50.17	454.04	909.31
ΛΟΓΙΣΤΗΣ	1393.63	2508.53	225.77	149.36	4.88	25.09	50.17	455.27	351.19	2.51	50.17	50.17	454.04	909.31
ΛΟΓΙΣΤΗΣ Α	1393.63	2508.53	225.77	149.36	4.88	25.09	50.17	455.27	351.19	2.51	50.17	50.17	454.04	909.31
ΛΟΓΙΣΤΗΣ Β	1212.13	2181.83	196.36	149.36	4.24	21.82	43.64	415.42	305.46	2.18	43.64	43.64	394.92	810.34
ΦΡΟΝΤΙΣΤΗΣ	1393.63	2508.53	225.77	149.36	4.88	25.09	50.17	455.27	351.19	2.51	50.17	50.17	454.04	909.31
Δ-Ρ-ΧΟΣ ΜΕ Π	847.29	1525.12	137.26	149.36	2.97	15.25	30.50	335.34	213.52	1.53	30.50	30.50	276.05	611.39
Δ-Ρ-ΧΟΣ ΑΝ Π	847.29	1525.12	137.26	149.36	2.97	15.25	30.50	335.34	213.52	1.53	30.50	30.50	276.05	611.39
ΕΚΠΑΙΔΕΥΟΜΕΝΟΣ ΣΠΟΥΔΑΙ	847.29	1525.12	137.26	149.36	2.97	15.25	30.50	335.34	213.52	1.53	30.50	30.50	276.05	611.39
ΕΚΠ. ΣΠΟΥΔ. ΜΗΧΑΝ	847.29	1525.12	137.26	149.36	2.97	15.25	30.50	335.34	213.52	1.53	30.50	30.50	276.05	611.39
ΕΠΙΔ ΕΚΠ ΔΟΚ ΠΛ	488.89	880.00	79.20	149.36	1.71	8.80	17.60	256.67	123.20	0.88	17.60	17.60	159.28	415.95
ΕΠΙΔ ΕΚΠ ΔΟΚ ΜΗΧ	488.89	880.00	79.20	149.36	1.71	8.80	17.60	256.67	123.20	0.88	17.60	17.60	159.28	415.95
ΔΟΚ ΜΗΧ ΜΕ ΠΤΥΧ	847.29	1525.12	137.26	149.36	2.97	15.25	30.50	335.34	213.52	1.53	30.50	30.50	276.05	611.39
ΔΟΚ ΜΗΧ ΑΝΕΥ ΠΤΥΧ	847.29	1525.12	137.26	149.36	2.97	15.25	30.50	335.34	213.52	1.53	30.50	30.50	276.05	611.39
ΔΟΚ ΑΕ/ΤΗΣ	847.29	1525.12	137.26	149.36	2.97	15.25	30.50	335.34	213.52	1.53	30.50	30.50	276.05	611.39
Δ ΑΣΥΡ ΑΝ ΠΡ	847.29	1525.12	137.26	149.36	2.97	15.25	30.50	335.34	213.52	1.53	30.50	30.50	276.05	611.39
ΔΟΚ ΛΟΓΙΣΤΗΣ	847.29	1525.12	137.26	149.36	2.97	15.25	30.50	335.34	213.52	1.53	30.50	30.50	276.05	611.39
ΔΟΚ ΟΙΚ ΑΙΚΟΣ	847.29	1525.12	137.26	149.36	2.97	15.25	30.50	335.34	213.52	1.53	30.50	30.50	276.05	611.39
ΠΡΟΙΣΤ ΗΛΕΚΤΡΟΛΟΓΟΣ	1393.63	2508.53	225.77	149.36	4.88	25.09	50.17	455.27	351.19	2.51	50.17	50.17	454.04	909.31

Με παρόμοιο τρόπο μπορούμε να πάρουμε τις πληροφορίες που θέλουμε και από τις άλλες υπηρεσίες που προσφέρονται σας αυτές που φαίνονται στις επόμενες εικόνες, αφού η επιλογή πλοίου, ημερομηνιών κ.α. γίνεται όπως και στα προηγούμενα.

Για να πάρετε Καταστάσεις των Πληρωμάτων όπως έχουν καταχωρηθεί στα Ναυτολόγια ενός πλοίου, επιλέξτε από το αριστερό πλαίσιο «Καταστάσεις Πληρωμάτων». Το πλήρωμα θα εμφανιστεί όπως έχει καταχωρηθεί από το NAT. Εάν το ναυτολόγιο δεν έχει καταχωρηθεί ακόμα θα εμφανιστεί κενή κατάσταση. Στη παρακάτω εικόνα βλέπετε στην οθόνη που θα σας εμφανισθεί.

Πρώτα επιλέξτε στο δεξί πλαίσιο το πλοίο, κάνοντας «κλικ» στο βελάκι δεξιά το πεδίο «Πλοίο».

Θα εμφανισθούν από κάτω στο πεδίο «Ναυτολόγιο» τα ναυτολόγια του πλοίου.

Και αφού επιλέξετε το ναυτολόγιο πατήστε κατόπιν το πλήκτρο «Εκτύπωση» επάνω αριστερά από το δεξί πλαίσιο.

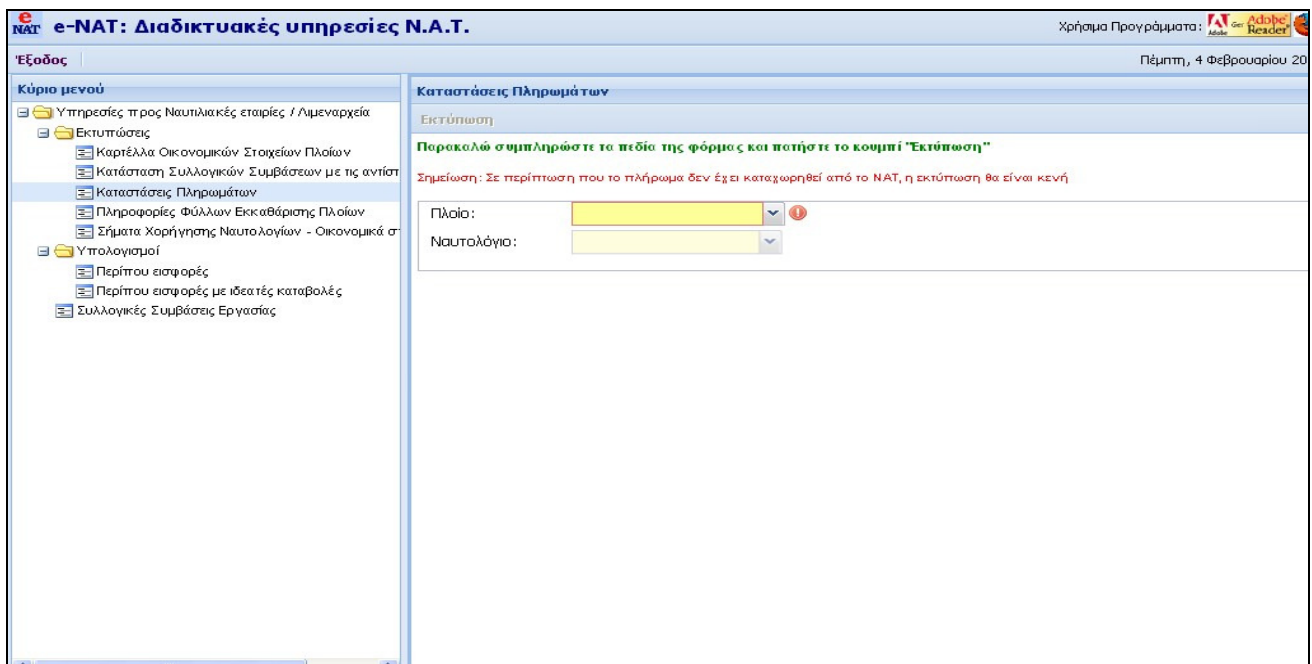

Για να εμφανίσετε το Φύλλο Εκκαθάρισης και την Αναλυτική Κατάσταση Πληρώματος ενός Ναυτολογίου, επιλέξτε από το αριστερό πλαίσιο «Πληροφορίες Φύλλων Εκκαθάρισης Πλοίων».

Θα εμφανισθεί η οθόνη όπως φαίνεται στην παρακάτω οθόνη.

Επιλέξτε πρώτα το πλοίο και κατόπιν το ναυτολόγιο. Εδώ βέβαια εμφανίζονται μόνο τα ναυτολόγια του πλοίου που έχουν εκκαθαρισθεί.

Αφού επιλέξετε και το ναυτολόγιο, τότε πατήστε ένα από τα πλήκτρα επάνω από το δεξί πλαίσιο, για «Εκτύπωση Εκκαθάρισης» ή «Αναλυτική Κατάσταση Εισφορών Πληρωμάτων» .

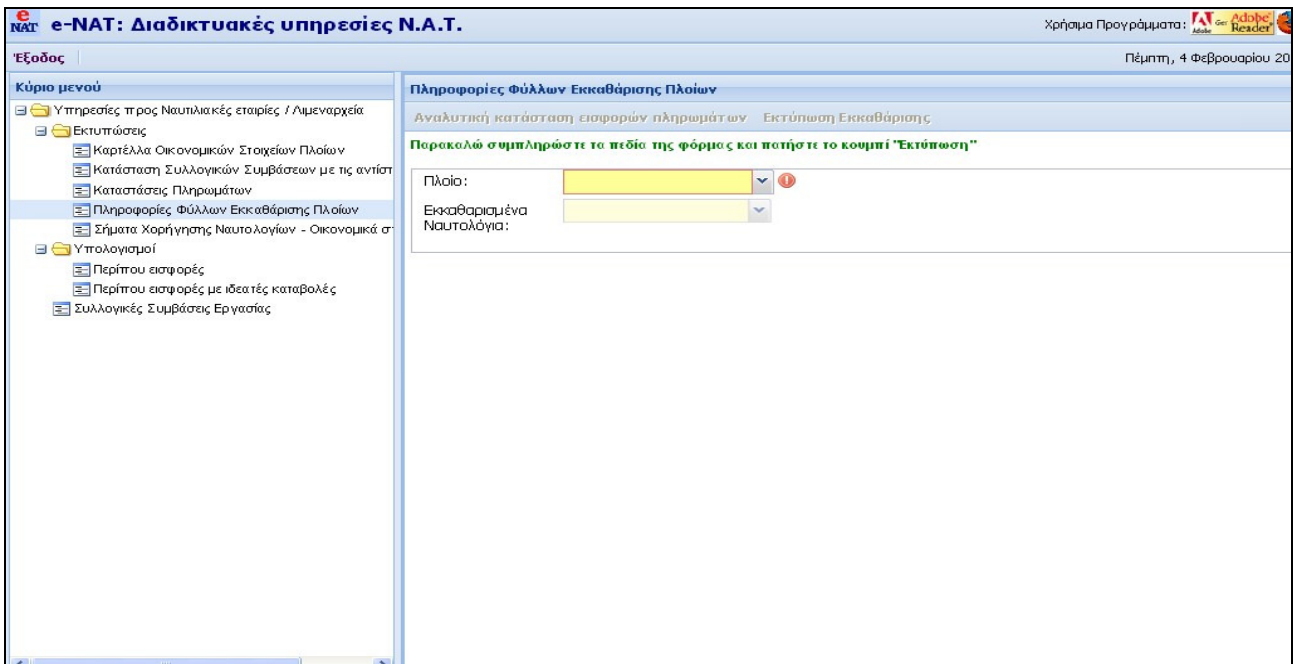

Για να κάνετε υπολογισμό των εισφορών με βάση την οργανική σύνθεση του πλοίου που ισχύει για ένα διάστημα, επιλέξτε από το μενού στο αριστερό πλαίσιο «Περίπου εισφορές».

Τότε θα εμφανισθεί η οθόνη όπως φαίνεται στην παρακάτω εικόνα.

Επιλέξτε πλοίο και ναυτολόγιο.

Στο «Χρονικό Διάστημα Υπολογισμού» από κάτω θα εμφανισθεί η έναρξη και η λήξη του ναυτολογίου και ημερομηνία προσθέτων τελών θα μπει η σημερινή.

Αλλάξτε την ημερομηνία προσθέτων και βάλτε μια δική σας αν θέλετε.

Πατήστε το πλήκτρο «Υπολογισμός» και θα πάρετε στο δεξί πλαίσιο μία σύντομη περιγραφή των ποσών.

Πατήστε «Εκτύπωση» για να έχετε την πλήρη εικόνα του υπολογισμού.

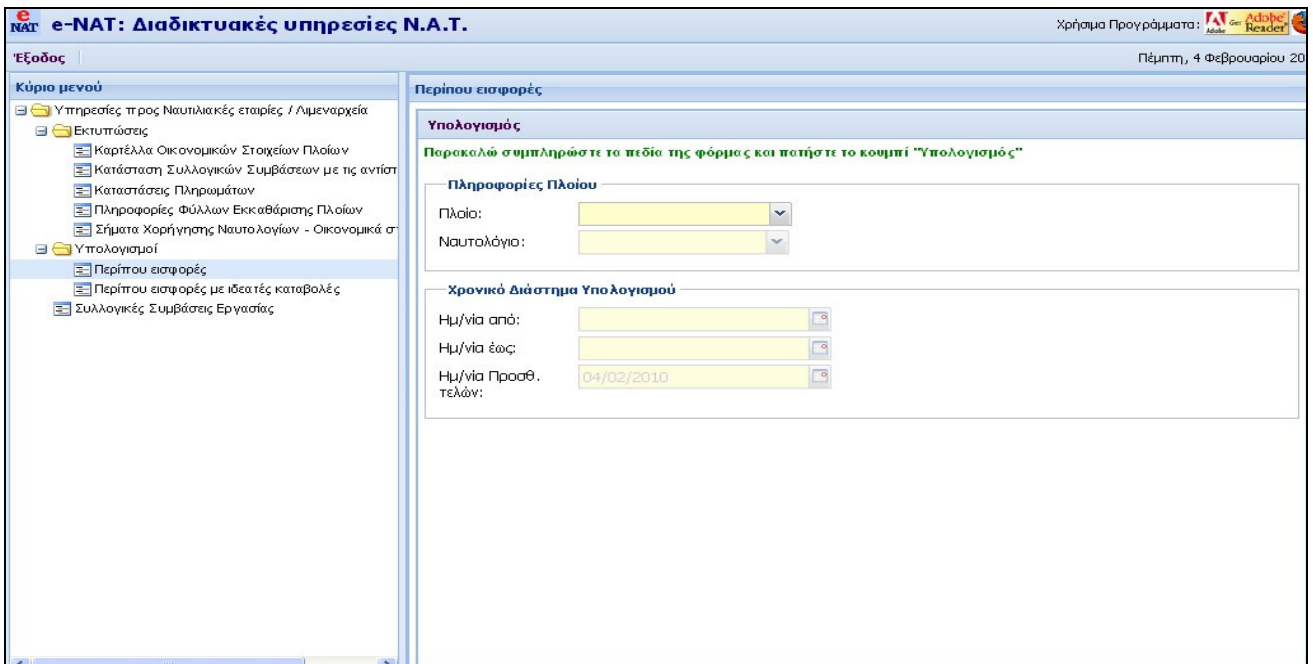

Εάν θέλετε να δοκιμάσετε τον υπολογισμό των εισφορών με βάση την οργανική σύνθεση βάζοντας μία ιδεατή καταβολή, επιλέξτε από το αριστερό πλαίσιο της οθόνης σας, «Περίπου εισφορές με ιδεατές καταβολές».

Θα εμφανισθεί στην οθόνη σας η παρακάτω εικόνα. Εδώ έχουμε τα ίδια πράγματα με τον προηγούμενο υπολογισμό και επι πλέον στη περιοχή κάτω στο δεξί πλαίσιο μπορούμε να βάλουμε το ποσό μίας καταβολής στο πεδίο «Ποσό» και την εικονική ημερομηνία καταβολής στο πεδίο «Ημ/νία Καταβολής» και ακολουθούμε την ίδια διαδικασία με τον προηγούμενο υπολογισμό.

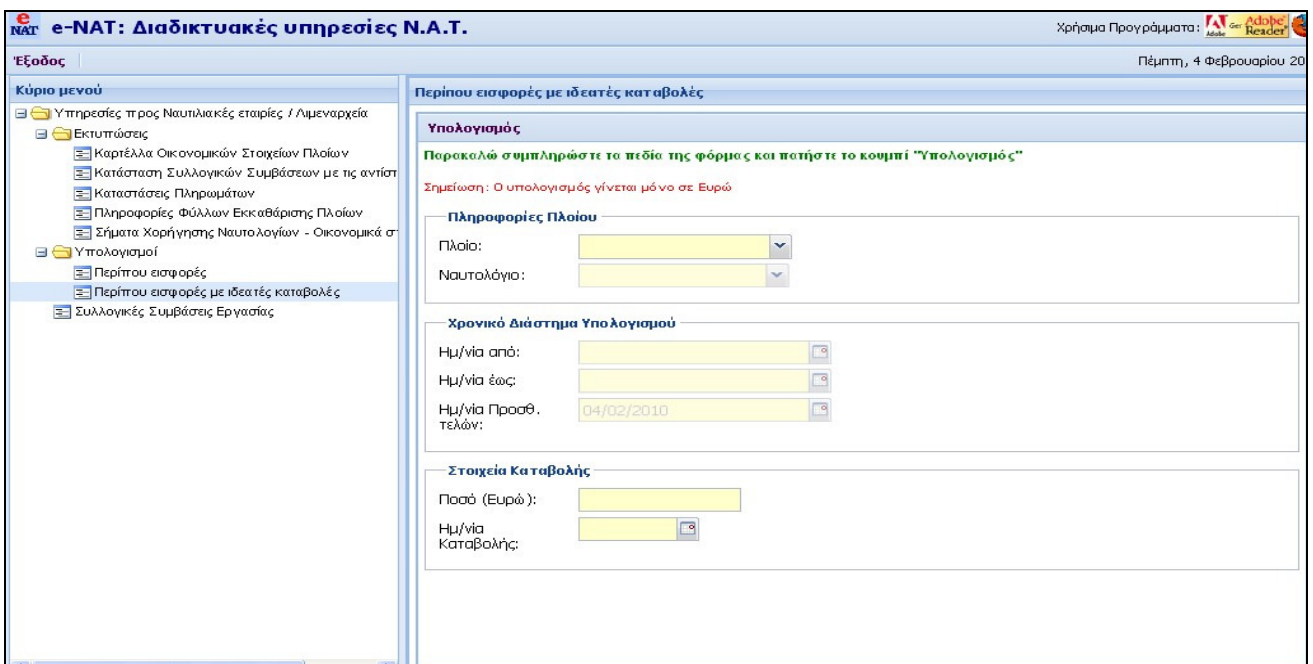

Ρυθμίσεις Adobe Acrobat Reader

Ανοίξτε τον Adobe Acrobat Reader (βλ. Εικόνα 1).

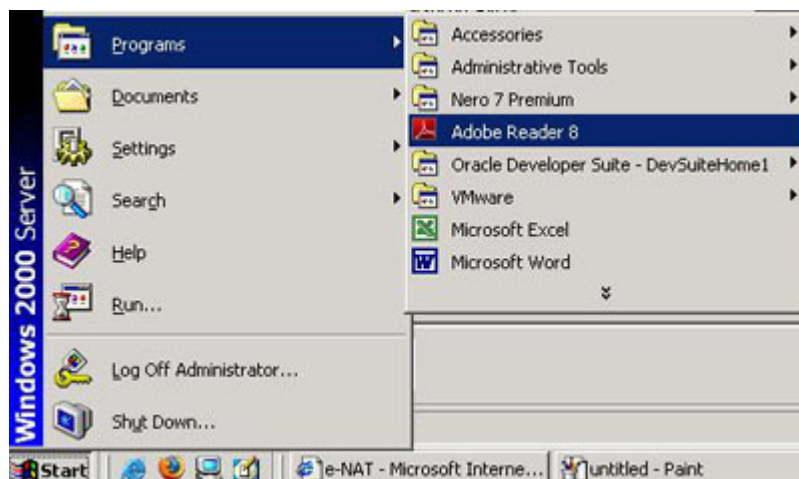

Εικόνα 1

Από το μενού, επιλέξτε **Επεξεργασία / Edit** και **Προτιμήσεις / Preferences** (βλ. Εικόνα 2).

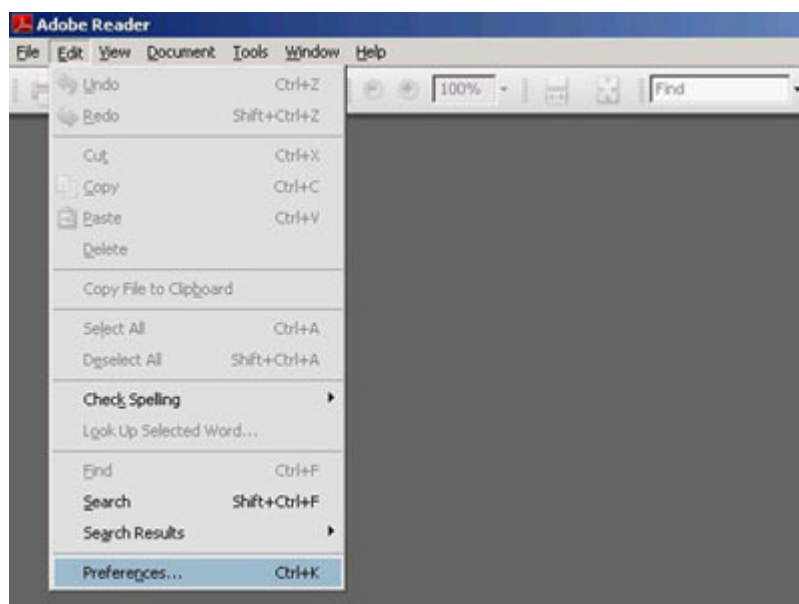

Εικόνα 2

Επιλέξτε **Internet**. Κάντε uncheck το **Εμφάνιση PDF στο browser / Display PDF in browser** και πατήστε **OK** (βλ. Εικόνα 3).

Ρυθμίσεις Adobe Acrobat Reader

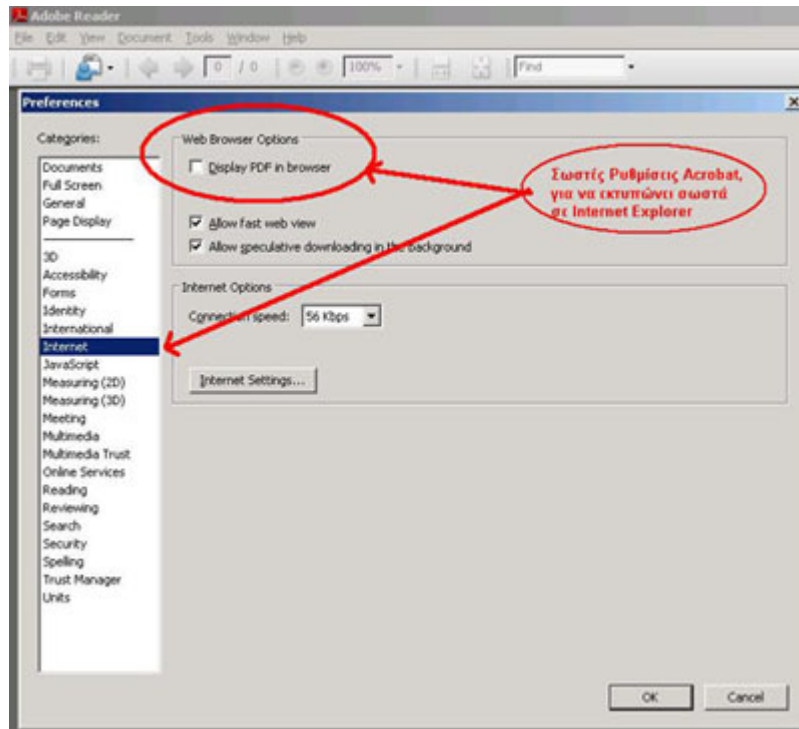

Εικόνα 3